



**СВИДЕТЕЛЬСТВО
О ГОСУДАРСТВЕННОЙ РЕГИСТРАЦИИ ПРАВА**
Управление Федеральной регистрационной службы
по Воронежской области

Дата выдачи: 18 февраля 2010 г.

Документы-основания:

Протокол №1 общего собрания учредителей Общества с ограниченной ответственностью "Виль" от 17.06.2008г.

Учредительный договор Общества с ограниченной ответственностью "Виль" от 17.06.2008г.

Постановление Правительства Воронежской области № 125 от 25.02.2009г.

Постановление Администрации Бабяковского сельского поселения Новоусманского муниципального района Воронежской области № 594 от 17.12.2009г.

Решение о разделе земельного участка от 17.12.2009г.

Субъект (субъекты) права:

ИНН 3662135277 Общество с ограниченной ответственностью "Виль", зарегистрировано Межрайонной инспекцией Федеральной налоговой службы №12 по Воронежской области за основным государственным регистрационным номером 1083668024824, дата внесения записи 24.06.2008г. КПП 366201001, адрес: г.Воронеж, ул.Солнечная, д.25, офис 6

Вид права: Собственность

Объект права: Земельный участок

Адрес: Воронежская область, Новоусманский район, с. Бабяково, улица Индустриальная, участок 39. земли промышленности, энергетики, транспорта, связи, радиовещания, телевидения, информатики, земли для обеспечения космической деятельности, земли обороны, безопасности и земли иного спец. назначения, для строительства промышленно - индустриального парка; Площадь: 15882 кв.м.

Кадастровый (или условный) номер: 36:16:5300002:521

Существующие ограничения (обременения): Не зарегистрировано

о чем в Едином государственном реестре прав на недвижимое имущество и сделок с ним 18.02.2010 года сделана запись регистрации № 36-36-17/006/2010-260

Государственный регистратор: Жигарева Т.В.

(подпись)
М.П.

36-АВ 719127



КАДАСТРОВЫЙ ПАСПОРТ ЗЕМЕЛЬНОГО УЧАСТКА (выписка из государственного кадастра недвижимости)
 "85" № 01 20 № п. № 11 2/02-887

1	Кадастровый номер <u>36:16:5300002:521</u>	2	Лист № <u>1</u>	3	Всего листов <u>3</u>			
Общие сведения								
4	Предыдущие номера: <u>36:16:5300002:326</u>							
5	-							
6	Дата внесения номера в государственный кадастр недвижимости: <u>01.12.2009</u>							
7	Местоположение: <u>обл. Воронежская, р-н Новоусманский, с. Вабяково, ул. Индустриальная, 39</u>							
8	Категория земель: -							
8.1	Земли сельскохозяйственного назначения	Земли населенных пунктов	Земли промышленности, энергетики, транспорта, связи, радиовещания, телевидения, информатики, земли для обеспечения космической деятельности, земли обороны, безопасности и земли иного специального назначения	Земли особо охраняемых территорий и объектов	Земли лесного фонда	Земли водного фонда	Земли запаса	Категория не установлена
8.2	Разрешенное использование: <u>Для строительства промышленно-индустриального парка</u>							
9	Фактическое использование: -							
10	Характеристика земельности: -							
11	Площадь: <u>15882,00±221,00 кв.м.</u>	12	Кадастровая стоимость (руб.): <u>383867,9400</u>	13	Удельный показатель кадастровой стоимости (руб./м ²): <u>24,1700</u>	14	<u>МСК-36</u>	
15	Сведения о правах: -							
16	Особые отметки: <u>1 930 999 99</u>							
17	-							
18	Дополнительные сведения для регистрации прав на образованные земельные участки		18.1	18.2	18.3			
	-		Номера образованных участков: <u>см. В.1, лист № 2</u>	Номер участка, преобразованного в результате выдела: -	Номера участков, подлежащих снятию с кадастрового учета: <u>36:16:5300002:326</u>			

Начальник территориального отдела №10

(полное наименование)

М.П.

(подпись)

Мануковский А.А.

(инициалы, фамилия)

КАДАСТРОВЫЙ ПАСПОРТ ЗЕМЕЛЬНОГО УЧАСТКА (выписка из государственного кадастра недвижимости)

№ 20 Г. №

В.1

1	Кадастровый номер	36:16:5300002:521	2	Лист №	2	3	Всего листов	3
18.1	36:16:5300002:483; 36:16:5300002:484; 36:16:5300002:485; 36:16:5300002:486; 36:16:5300002:487; 36:16:5300002:488; 36:16:5300002:489; 36:16:5300002:490; 36:16:5300002:491; 36:16:5300002:492; 36:16:5300002:493; 36:16:5300002:494; 36:16:5300002:495; 36:16:5300002:496; 36:16:5300002:497; 36:16:5300002:498; 36:16:5300002:499; 36:16:5300002:500; 36:16:5300002:501; 36:16:5300002:502; 36:16:5300002:503; 36:16:5300002:504; 36:16:5300002:505; 36:16:5300002:506; 36:16:5300002:507; 36:16:5300002:508; 36:16:5300002:509; 36:16:5300002:510; 36:16:5300002:511; 36:16:5300002:512; 36:16:5300002:513; 36:16:5300002:514; 36:16:5300002:515; 36:16:5300002:516; 36:16:5300002:517; 36:16:5300002:518; 36:16:5300002:519; 36:16:5300002:520; 36:16:5300002:521; 36:16:5300002:522; 36:16:5300002:523; 36:16:5300002:524; 36:16:5300002:525; 36:16:5300002:526; 36:16:5300002:527; 36:16:5300002:528; 36:16:5300002:529; 36:16:5300002:530; 36:16:5300002:531; 36:16:5300002:532; 36:16:5300002:533; 36:16:5300002:534; 36:16:5300002:535; 36:16:5300002:536; 36:16:5300002:537; 36:16:5300002:538; 36:16:5300002:539; 36:16:5300002:540							

Начальник территориального отдела №10

(подпись)

М.П.

(подпись)

Мануковский А.А.

(подпись)



КАДАСТРОВЫЙ ПАСПОРТ ЗЕМЕЛЬНОГО УЧАСТКА (выписка из государственного кадастра недвижимости)

В.2

г. № 20 г. №

1	Кадастровый номер	36:16:5300002:521	2	Лист №	3	Всего листов
---	-------------------	-------------------	---	--------	---	--------------

4	План (чертеж, схема) земельного участка					
---	---	--	--	--	--	--

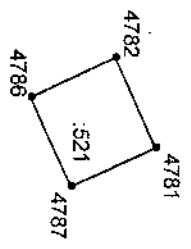

5	Масштаб	1:10000	Условные знаки: см. В.2, лист			
---	---------	---------	-------------------------------	--	--	--

Начальник территориального отдела №10

(наименование должности)

М.П.

(подпись)

Мануковский А.А.

(инициалы, фамилия)